Weiterbildung Fachpädagog:in

In der modularen Weiterbildung Fachpädagog:in vertiefen Sie Ihr Wissen zu einem pädagogischen Thema und werden dafür Bildungsexpert:in.

Wir bieten Ihnen folgende Themenschwerpunkte an:

- **Gesundheitsprävention**
- **Künstlerischer Ausdruck und ästhetische Bildung**
- **Ganzheitliche Pädagogik und Naturerlebnis**
- **Ganzheitliche Körperwahrnehmung**
- **Nachhaltige Entwicklung**
- **Kinderschutz**
- **Digitale Medien**
- **Wertschätzende Kommunikation und Konfliktmanagement**
- **Religiöse und ethische Bildung und Erziehung**
- **Inklusion**
- **Krippenpädagogik**
- **Schulkind Pädagogik**

Wir verstehen die Weiterbildung zum/zur Fachpädagog:in als pädagogische Reise und füllen Ihre „Gürteltasche“, Ihr Handgepäck und Ihren Koffer. Mit diesem Reisegepäck erkunden Sie neue Wege und Räume für Ihre pädagogische Arbeit.

Die Grundlage für die Weiterbildung stellen die Kompaktkurse – Ihre Gürteltasche – zu Ihrem gewählten Fachpädagogen-Schwerpunkt dar. In diesem Baustein setzen Sie sich intensiv zu Ihrem gewählten pädagogischen Kernbereich auseinander und erhalten die relevanten Grundlagen.

Darauf aufbauend wählen Sie Ihre „Koffer-“ und „Handgepäck“-Seminare. Der Fokus der Handgepäck-Seminare liegt auf Ergänzen, Vervollständigen, Vertiefen des gewählten Fachpädagogen-Schwerpunkts.

In Ihrem Koffer sind die Seminare, die die pädagogischen Basis-Themen beinhalten. Der Blick liegt dabei nicht allein auf dem gewählten Schwerpunkt, sondern auf vertiefenden Fragestellungen, die Sie in Ihrer pädagogischen Praxis mit Ihrem Schwerpunkt in Verbindung setzen.

Der Vorteil ist, dass Sie die Auswahl und Reihenfolge der Seminare nach Ihren Bedürfnissen ausrichten können. Sie setzen Ihre Schwerpunkte und Akzente, angepasst an Ihre individuelle Vorerfahrungen und Ihrem pädagogischen Alltag.

Mehr zur Weiterbildung finden Sie auf den Seiten 116 bis 123.

Kofferseminare 2024

K/032/24	Schwierige Gespräche gekonnt und sicher führen
K/036/24o	Entwicklungsgespräche professionell führen
K/037/24o	Entwicklungsgespräche professionell führen
K/040/24	Systemische Beratungsmethoden in der Kita
K/042/24	Herausforderndem Verhalten von Kindern professionell begegnen
K/044/24	Die eigene Schatzkiste füllen
K/045/24ü	In guter Balance mit der eigenen Kraft
K/048/24	Kinderrechte im pädagogischen Alltag
K/058/24	Was im Leben wirklich trägt
K/060/24	Sich sicher bewegen in religiöser und kultureller Vielfalt
K/067/24o	Das Bild vom Kind und die Rolle der Erzieher:innen
K/077/24	Erkennen von Verhaltensauffälligkeiten
K/078/24	Erkennen von Verhaltensauffälligkeiten
K/079/24	Systemsprenger:in – die Kraft hinter der Ohnmacht
K/080/24	Kinder beteiligen – Partizipation lohnt sich
K/081/24	Angst kennt jeder, da bin ich nicht allein
K/096/24	Fit im Berufsalltag
K/104/24	Stille und Klang
K/114/24	Projektarbeit mit Kindern
K/115/24	Projektarbeit mit Kindern
K/119/24	Wahrnehmung und Lernen spielend fördern
K/120/24	Bildungsräume aus der Perspektive von Kindern
K/121/24o	Alltagsqualität in der Kita
K/129/24	Starke Pädagog:innen – starke Kinder

Weiterbildung Fachpädagog:in

Ihr Weg zum/zur Fachpädagog:in

Sie füllen Ihre Gürteltasche, Ihr Handgepäck und Ihren Koffer mit den erforderlichen Seminaren. Diese bilden die Voraussetzung für Ihre Anmeldung zum Colloquium.

Als Grundlage für das Colloquium erstellen Sie einen Bericht, in dem Sie die Umsetzung der erworbenen Fähigkeiten und Kenntnisse in die Praxis beschreiben und reflektieren.

In den Colloquien wird insbesondere der Transfer des Gelernten in die Praxis geprüft sowie die eigene fachliche und persönliche Weiterentwicklung.

Termine Colloquium 2024

Fachpädagog:innen **24.04.2024** oder **19.11.2024**
jeweils von **17:00 – 19:00 Uhr**

Prüfungsgebühr: 92,00 €

Abschluss: Zertifikat Fachpädagog:in (IBE)

Anmeldung: monika.kraemer@caritasmuenchen.org

Fachpädagog:in für Gesundheitsprävention

Gesamtumfang: 10 Tage
Bereichsreferentin: Silvia Aumüller

Kompaktkurse
Umfang: 4 Tage
K/090/24 Gurkenbrot und Gummistiefel
K/091/24ü Dreamdays – ganz gesund?!

- **Kofferseminare:**
  Umfang: 4 Tage

  Seminare Ihrer Wahl, siehe Seite 116

- **Handgepäckseminare**:
  Umfang: 2 Tage

  K/094/24 Stress lass nach...

  K/098/24 Kurze und kinderleichte Qigong-Übungen zum Auftanken für Erwachsene und Kinder

  K/104/24 Stille und Klang

Hinweis: Bausteine der letzten 2 Jahre zu diesem Fachpädagogen Angebot können angerechnet werden

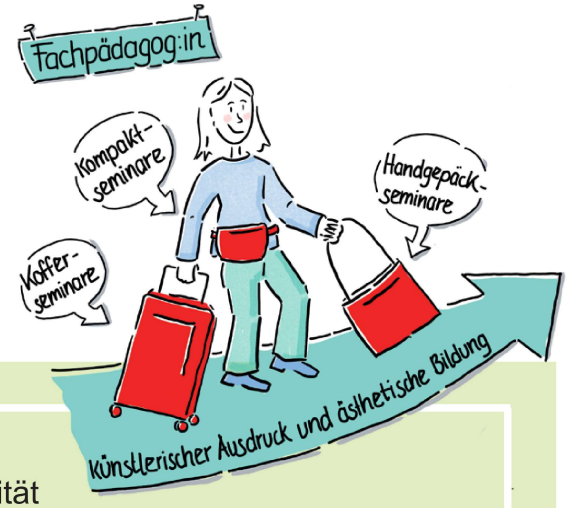

Fachpädagog:in für künstlerischen Ausdruck und ästhetische Bildung

Gesamtumfang: 10 Tage
Bereichsreferentin: Daniela Chiaffrino

Kompaktkurse
Umfang: 4 Tage
K/100/24 Die Entdeckung der eigenen Kreativität
K/101/24 Kunstwerkstatt – kreative Prozesse von Kindern anregen und begleiten

- **Kofferseminare:**
  Umfang: 4 Tage

  Seminare Ihrer Wahl, siehe Seite 116

- **Handgepäckseminare**:
  Umfang: 2 Tage

  K/102/24 Musik, Tanz, Theater und Literatur – ganz praktisch!

  K/103/24 Bum Bum Tschak – Trommeln mit Kindern

  K/105/24 Vom Boomwhacker-Rap bis Popcorn-Musik

Hinweis: Bausteine der letzten 2 Jahre zu diesem Fachpädagogen Angebot können angerechnet werden

Fachpädagog:in für ganzheitliche Pädagogik und Naturerlebnis

Gesamtumfang: 12 Tage
Bereichsreferent: Uli Lorenz

Kompaktkurse
Umfang: 6 Tage
K/085/24 Visionsfindung: Klarheit auch in turbulenten Zeiten
K/086/24ü Ein Zauber liegt in allen Dingen

- **Kofferseminare:**
  Umfang: 4 Tage
  Seminare Ihrer Wahl, siehe Seite 116

- **Handgepäckseminare**:
  Umfang: 2 Tage
  K/087/24 Waldpädagogik

Hinweis: Bausteine der letzten 2 Jahre zu diesem Fachpädagogen Angebot können angerechnet werden

Fachpädagog:in für ganzheitliche Körper-wahrnehmung und Entspannung

Gesamtumfang: 12 Tage
Bereichsreferentin: Tina Habammer

Kompaktkurse
Umfang: 4 Tage
K/092/24 Wahrnehmung ist der Schlüssel ins Leben
K/093/24 Ganzheitliche Wahrnehmung und Entspannung in der Natur

- **Kofferseminare:**
  Umfang: 6 Tage
  Seminare Ihrer Wahl, siehe Seite 116

- **Handgepäckseminare**:
  Umfang: 2 Tage
  K/095/24 Kinesiologie für Kinder
  K/104/24 Stille und Klang

Hinweis: Bausteine der letzten 2 Jahre zu diesem Fachpädagogen Angebot können angerechnet werden

Fachpädagog:in für nachhaltige Entwicklung

Gesamtumfang: 8 Tage
Bereichsreferentin: Johanna Krämer

Kompaktkurse
Umfang: 4 Tage
K/112/24ü Nachhaltigkeit und Werteentwicklung
K/113/24o Unser Weg zu einer nachhaltigen Kita – erleben und gestalten

- **Kofferseminare:**
  Umfang: 2 Tage
  Seminare Ihrer Wahl, siehe Seite 116

- **Handgepäckseminare**:
  Umfang: 2 Tage
  K/048/24 Kinderrechte im pädagogischen Alltag
  K/087/24 Waldpädagogik

Hinweis: Bausteine der letzten 2 Jahre zu diesem Fachpädagogen Angebot können angerechnet werden

Fachpädagog:in für Kinderschutz

Gesamtumfang: 10 Tage
Bereichsreferentin: Monika Krämer

Kompaktkurse
Umfang: 4 Tage
K/030/24 Kuscheln, streicheln, Doktorspiele – Sexualpädagogik in der Kita
K/031/24 Kinderschutz und Schutzauftrag – alles, was Sie wissen müssen

- **Kofferseminare:**
  Umfang: 4 Tage
  Seminare Ihrer Wahl, siehe Seite 116

- **Handgepäckseminare**:
  Umfang: 2 Tage
  K/038/24 Mit Eltern im Gespräch bleiben, auch wenn es schwierig wird

Hinweis: Bausteine der letzten 2 Jahre zu diesem Fachpädagogen Angebot können angerechnet werden

Fachpädagog:in für Digitale Medien

Gesamtumfang: 10 Tage

Bereichsreferentinnen: Iris Rendel, Julia Bolling

Kompaktkurse
Umfang: 4 Tage
K/110/24 Cyber, Cyber! – Sicherer Umgang mit digitalen Medien
K/111/24 Kita digital – kompetent durch den digitalen Medien-Dschungel

- **Kofferseminare:**
  Umfang: 4 Tage
  Seminare Ihrer Wahl, siehe Seite 116

- **Handgepäckseminare**:
  Umfang: 2 Tage
  K/116/24 Mit-Mach-Medien – Tablet und Co im Kita-Alltag pädagogisch nutzen
  K/131/24 Einfach-so-Fotoprojekte mit Kindern und Jugendlichen

Hinweis: Bausteine der letzten 2 Jahre zu diesem Fachpädagogen Angebot können angerechnet werden

Fachpädagog:in für wertschätzender Kommunikation und Konfliktmanagement

Gesamtumfang: 12 Tage
Bereichsreferentin: Ina Wirth

Kompaktkurse
Umfang: 4 Tage
K/032/24 Schwierige Gespräche gekonnt und sicher führen
K/033/24 So gelingt´s – wertschätzend und konstruktiv miteinander reden

- **Kofferseminare:**
  Umfang: 6 Tage
  Seminare Ihrer Wahl, siehe Seite 116

- **Handgepäckseminare**:
  Umfang: 2 Tage
  K/038/24 Mit Eltern im Gespräch bleiben, auch wenn es schwierig wird

Hinweis: Bausteine der letzten 2 Jahre zu diesem Fachpädagogen Angebot können angerechnet werden

Fachpädagog:in für religiöse und ethische Bildung und Erziehung

Gesamtumfang: 12 Tage
Bereichsreferentinnen: Anna Rieß-Gschlößl, Christine Schwarz

Kompaktkurs
Umfang: 4 Tage
K/056/24 Da berühren sich Himmel und Erde

- **Kofferseminare:**
  Umfang: 4 Tage
  Seminare Ihrer Wahl, siehe Seite 116

- **Handgepäckseminare**:
  Umfang: 4 Tage
  K/057/24 Das Kirchenjahr
  K/059/24 Wir feiern heut ein Fest

Hinweis: Bausteine der letzten 2 Jahre zu diesem Fachpädagogen Angebot können angerechnet werden

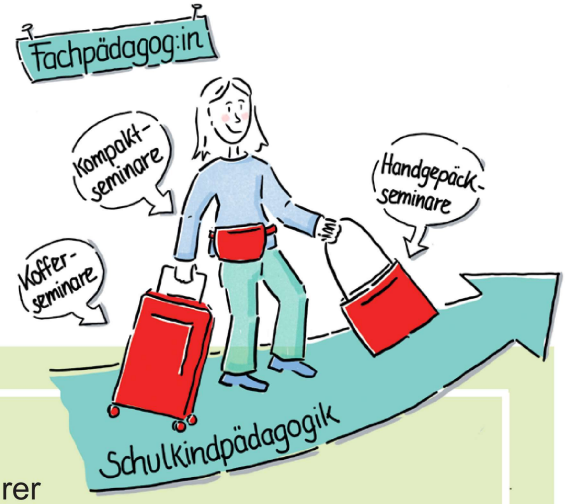

Fachpädagog:in für Schulkind Pädagogik

Gesamtumfang: 14 Tage
Bereichsreferentin: Daniela Wittig

Kompaktkurse
Umfang: 6 Tage
K/125/24 Baustelle im Kopf – Schulkinder in ihrer Entwicklung begleiten
K/126/24 Wo will ich hin – wo darf ich hin?! Pädagogische Haltung und rechtliche Grundlagen
K/127/24ü Schulkindpädagogik Plus - Freizeitpädagogik und Vernetzung

- **Kofferseminare:**
  Umfang: 4 Tage
  Seminare Ihrer Wahl, siehe Seite 116

- **Handgepäckseminare**:
  Umfang: 4 Tage
  K/118/24 (Wieder) mit Freude lernen
  K/128/24 Mit Coolness, Scham und Wut bei Kindern konstruktiv umgehen
  K/130/24 Verborgen und unterschätzt – emotionale Entwicklung im Grundschulalter
  K/131/24 Einfach-so-Fotoprojekte mit Kindern und Jugendlichen

Hinweis: Bausteine der letzten 2 Jahre zu diesem Fachpädagogen Angebot können angerechnet werden

Fachpädagog:in für Krippenpädagogik

Gesamtumfang: 16 Tage
Bereichsreferentinnen: Tanja Krippner, Stefanie Peters

Kompaktkurs
Umfang: 4 Tage
K/065/24 Kompaktkurs Krippenpädagogik

- **Kofferseminare:**
  Umfang: 6 Tage
  Seminare Ihrer Wahl, siehe Seite 116

- **Handgepäckseminare**:
  Umfang: 6 Tage
  K/068/24o Sensorische Wahrnehmung - Auffälligkeiten erkennen
  K/069/24 Entwicklungsprozesse im Krippenalter

Hinweis: Bausteine der letzten 2 Jahre zu diesem Fachpädagogen Angebot können angerechnet werden

Fachpädagog:in für Inklusion

Gesamtumfang: 12 Tage
Bereichsreferentin: Michaela Aicher

Kompaktkurse
Umfang: 4 Tage
K/075/24 Vielfalt und soziokulturelle Unterschiede
K/076/24 Wenn anders sein normal ist

- **Kofferseminare:**
  Umfang: 6 Tage
  Seminare Ihrer Wahl, siehe Seite 116

- **Handgepäckseminare**:
  Umfang: 2 Tage
  K/077/24 Erkennen von Verhaltens-auffälligkeiten
  K/078/24 Erkennen von Verhaltens-auffälligkeiten
  K/082/24 Ich fühle was, was Du nicht fühlst
  K/119/24 Wahrnehmung und Lernen spielend fördern

Hinweis: Bausteine der letzten 2 Jahre zu diesem Fachpädagogen Angebot können angerechnet werden